

Schnitt B-B

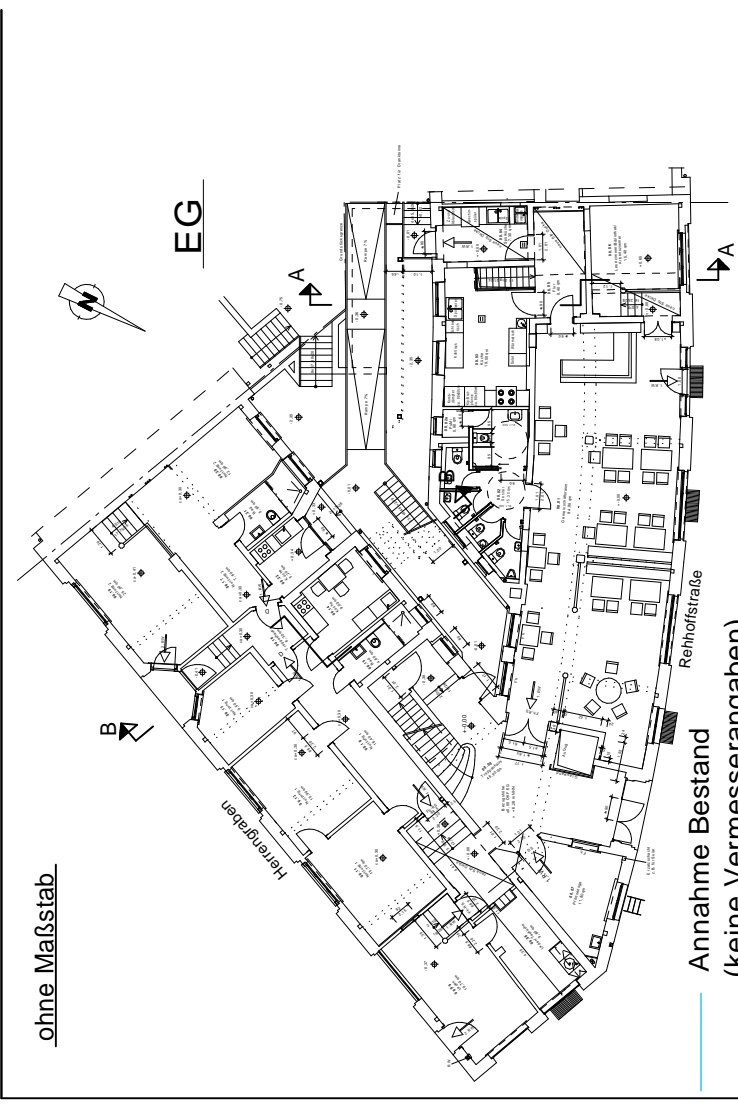
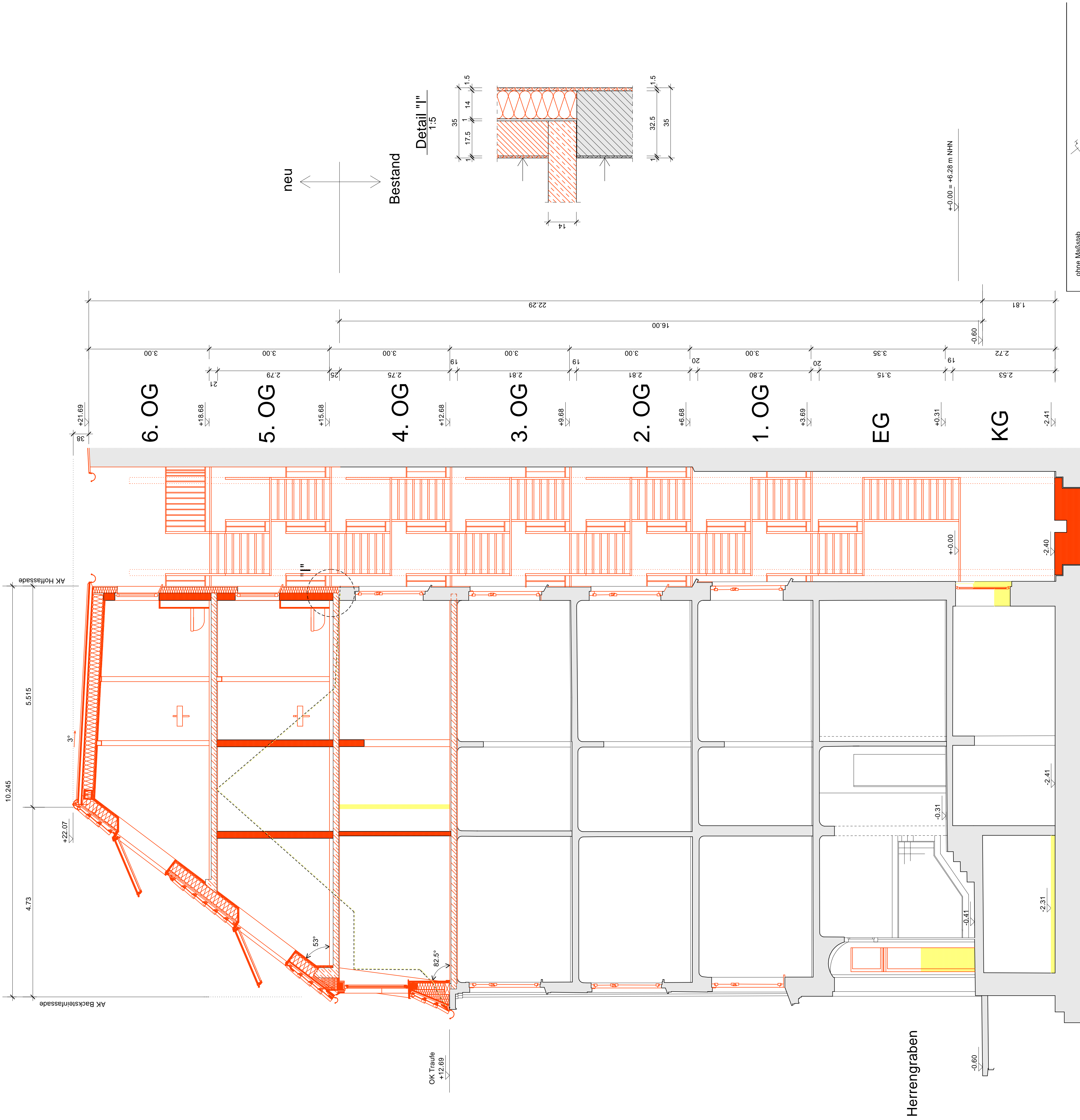

Alle Maße sind am Bau zu überprüfen

ÄNDERUNGEN		
INDEX	DATUM	TEXT
a		
b		

Bauherr:	Stiftung Ros Anja Block & Jule Jacobs					
Projekt:	Ledigenhaus · Rehoffsstraße 1 · 20459 Hamburg Sicherung · Sanierung · Rekonstruktion					
	Dr.-Ing.U.Krause Dipl.-Ing.C.Arnstasidou Einplanung und Objektplanung Grunderwerb 3 · 30175 Hannover Tel. 0511-818094/95 · Fax 854463 E-Mail: info@krause-arnstasidou.de					
Massestab:	SCHNITT B-B					
						Blattgröße: A1
						PLAN-NR.
Datum:			Gezeichnet:		123/18-B	
27.03.2025			Lub.			
1:50						